泊まる

### 40 民宿ゆがふの郷
TEL 499 520 130*13

うるま市の文化遺産シルミチューの 近くに位 置する宿泊施設。
浜比嘉島の自然の豊かさを満喫でき、目の前 は大パノラマの海を感じられ、ゆったりのんびりとした贅沢な時間を過ごせます。

☎098-977-8263
住 うるま市勝連比嘉1527番地　休 なし
営 チェックイン 16:00〜21:00　P 8台
チェックアウト 10:00

### 41 ブックホテル 浜比嘉別邸

神の島・浜比嘉島にある、一棟貸しのブックホテル。普段、最前線でがんばっている方が、波音と、1500冊の本と絵本、薬草に囲まれて、ゆっくりと羽を休めるために帰ってくる、シェア別荘のような場所。
一棟貸し
（1名11,000円〜/5名ご利用の場合）

☎098-923-3194
住 うるま市・浜比嘉島（詳細は非公開）
営 チェックイン15:00〜、チェックアウト〜10:00
休 要予約　P 1台

### 42 コテージ伊計海の唄
TEL 499 793 569*54

全棟マリンブルーの海が見渡せる宿泊施設。人里離れた絶景の場所、自然豊かな景色や、ポニーとの触れ合いも楽しめます。

☎098-977-7565
住 うるま市与那城伊計471番地　休 なし
営 チェックイン 15:00〜
チェックアウト 11:00

### 43 神谷荘
TEL 499 277 746*86

津堅島ビーチ「トゥマイ浜」が目の前にある民宿。宿泊だけでなく、日帰りBBQ・ランチ・民謡ショーも楽しむことができます。是非、海に囲まれた津堅島をご堪能ください。
宿泊 2 食付き ( 朝夕 )
大人 8,000 円 子供 5,000 円

☎098-978-3027
住 うるま市勝連津堅1472　休 不定休
営 8:00〜21:00　P 5台(送迎あり)

買う

### 44 神村酒造蔵元直売店『古酒蔵(くーすぐら)』
TEL 206 007 192*12

明治 15 年から受け継がれた老舗泡盛酒造。五感で楽しみ心に残る泡盛蔵見学やメッセージ付きのボトルを大切にお預かりする地下蔵預り古酒サービスが人気です。
記念の泡盛としてご利用ください。

☎098-964-7628
住 うるま市石川嘉手苅570番地
営 10:00〜17:00
休 12/30〜1/3・旧盆休み・臨時休あり　P 20台

### 45 Gallery はらいそ
TEL 33 894 591*27

海が見える外人住宅で、とっておきの沖縄現代工芸みつけませんか？
琉球藍染や織物、紅型、琉球ガラスや、やちむんは「沖縄のていねいな仕事」を感じられ、プライベートな時間を過ごせます。

☎098-989-3262
住 うるま市石川曙1-9-24
営 11:00〜16:00
休 水・日　P 5台

### 46 あんだかしー専門店 龍華
TEL 33 776 755*25

糖質ゼロ、高タンパク質が特徴で美と健康管理に人気の沖縄伝統菓子を製造しております。
地産地消を大切に原料の豚皮、脂は沖縄県産のみを使用し、昔ながらの釜揚げ製法にこだわり、一つ一つ丁寧に手作りしております。

☎098-989-4583
住 うるま市川崎239-1-11
営 9:30〜16:30
休 土・日・祝日不定休　P 2台

### 47 BAKERY ADEMOK うるま店
TEL 33 747 746*72

株式会社コメダが運営するパン屋【BAKERY　ADEMOK】
「ADEMOK（アデモック）」という名前は実は「KOMEDA」を逆から読んだもの。
コメダ珈琲店が大切にする「くつろぎ」を忘れないようにコメダにちなんだ店名です。

☎098-923-3066
住 うるま市みどり町 4-8-15
営 7:00〜19:00
休 なし　P 18台

### 48 泰石酒造 株式会社
TEL 33 717 704*00

日本最南端、沖縄唯一の日本酒「黎明（れいめい）」の酒蔵です。
日本酒以外にも「焼酎」「リキュール」などの製造・販売をしております。

☎098-973-3211
住 うるま市字平良川90番地
営 9:00〜18:00
休 日・祝日　P 3台

### 49 津波三味線店
TEL 33 717 639*65

沖縄の伝統芸能に関わる、ありとあらゆるものを取り揃えており、店内を見て回るだけでも楽しめるほどの豊富さです。
小道具類の製作も行っているため、運が良ければ実際に作っているところを見学できるかも・・・！

☎098-973-3997
住 うるま市平良川 184-1
営 11:00〜19:00
休 日　P 5 台



買う

### 50 池武当新垣三線店うるま店（いちんとうあらかきさんしんてん）
TEL 33 686 738*73

三線を制作販売。初心者から中上級者向けのものまで三線のことならなんでもお任せください！
人工皮三線¥27,500(税込)〜
本蛇皮強化張り三線¥44,000(税込)〜
三線無料体験も実施！（要予約・所要時間15分）

☎0120-19-1348
住 うるま市喜屋武485-3
営 11:00〜19:00
休 日　P 5台

### 51 珈琲豆焙煎工房 グッドカンパニー
TEL 33 718 733*88

世界の30種類ものコーヒー豆をお好みの焼き具合で焙煎。
あなただけのこだわりコーヒーを見つけてみませんか？
※生豆200g ¥700〜販売。
沖縄県外宅配もOK！

☎098-974-2002
住 うるま市田場1943-1
営 10:00〜18:00(月・火・木・金)
10:00〜15:00(水) 10:00〜17:00(土)
休 日・祝日・第 3 水　P 5台

### 52 otama
TEL 33 684 449*74

高さ(厚み)があり、しっとりとした軽い食感のビスケットを販売。
毎日12種類以上のフレーバーを揃えております。
サンエー具志川メインシティ正面入口から北向け500m左側にあります。
ビスケット1個:¥160〜

☎098-923-0103
住 うるま市赤道417
営 10:00〜18:00
休 日・月　P 5台

### 53 うるマルシェ
TEL 33 626 176*17

うるまの旬が揃う”マルシェ(市場)”です。
新鮮なうるまの農水産品直売所、地産地消の産直野菜レストランや野外フードコート、イベント開催などのレンタル施設なども完備しております。

☎098-923-3911
住 うるま市前原183-2　休 不定休　P 160台
営 直売所 9:00〜20:00　フードコート 11:00〜18:30
市民食堂 11:00〜16:00( 木金定休日 )

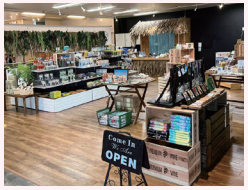


### 54 パーラー照間
TEL 499 602 123*73

うるまの特産品を取りあつかった商品や、小腹を満たす軽食などもあり。
ハンドメイド商品・美味しいお菓子など手土産品なども購入できる♪
軽食100円〜、お土産、HYグッズなどうるまの魅力をお客様へ発信

☎098-989-5747
住 うるま市与那城照間 1860-1　P 150台
営 10:00〜17:00　※シーズンにより変更あり
休 月・年末年始(※祝日・GW・7〜8月は定休日無し)

### 55 黄金茶屋(本店)
TEL 499 602 123*00

2020年おきなわ島ふ〜どグランプリ最優秀賞受賞をした「うるまの金プリン¥430(税込)」。
沖縄県産にこだわった「自然派スイーツ」をご堪能ください。

☎080-9242-9604
住 うるま市与那城照間1860-1　休 月・火・水・木
営 11:00〜16:00 (平日 )
11:00〜17:00 (土日祝祭日 )　P 50台

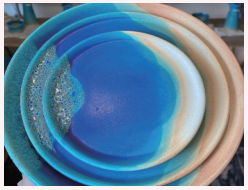

### 56 うるま陶器
TEL 499 573 015*03

青い器「うるまブルー」を制作販売している陶芸工房。手作業で行っている制作風景や制作途中の作品も見ることができます。
※陶芸体験は行っておりません。

urumatouki.co@gmail.com
住 うるま市与那城屋慶名405
営 10:00〜16:00
休 年中無休　P 4台

### 57 Takahanari mart
TEL 499 484 612*48

沖縄アパレル「KUCHIKAZI」オリジナルウェア・魚拓プリント・インテリア雑貨・黄土よもぎ蒸し・ドライフラワー店。
店舗内別室に完全個室・予約制のよもぎ蒸しサロンが登場！

☎080-6247-8121
住 うるま市勝連平敷屋 418-4 イースタービル
営 11:00〜19:00 よもぎ蒸しサロンは24時間営業
休 火・水(よもぎ蒸しサロンは不定休)　P 3台

### 58 嘉保水産
TEL 499 485 105*82

県道２３９号線(与那城具志川線)沿いにあります。塩蔵もずくやもずくの佃煮を工場直売価格で提供。
塩蔵もずく　300g300円〜
もずくの佃煮　150g500円
その他・・・

☎098-988-5236
住 うるま市勝連平敷屋2914-1
営 9:00〜17:00　※シーズンにより変更あり
休 日、年末年始　P 5台

### 59 勝連漁業協同組合
TEL 499 485 441*01

日本一のもずくの産地です。勝連のもずくは太くてしっかりとした歯ごたえが特徴です。勝連産の美味しい太もずくをご賞味ください。
塩もずく(3kg¥1,700)、
もずくスープ(10個入り¥1,600)、
生もずく醤油(150g ¥540)

☎098-983-0003
住 うるま市勝連平敷屋3821-18
営 8:30〜17:00
休 日・祝日　P あり